KLASSE 3:
FUCHS UND IGEL

HERZLICH WILLKOMMEN 2023/24

Carl-Orff-Schule
Fehlheim
Musikalische Grundschule

MUSIK: MALEN ZU MUSIK

KUNST: MALEN WIE EMIL NOLDE
MUSIK:

MUSIKALISCHER ANFANG

Carl-Orff-Schule
Fehlheim
Musikalische Grundschule

HTTPS://WWW.YOUTUBE.COM/WATCH?V=OZVO2HJX3FG

MUSIKALISCHE GRUNDSCHULE

Zertifiziert 2023

WIR SIND ZERTIFIZIERTE (2023) MINT – FREUNDLICHE SCHULE

von links nach rechts:
Petra Mayer, Eva Gamert, Andreas Wiebigke, Corina Hillebrecht (UBUS), Stephanie Herfurth, Katharina Artelt, Kathrin Völp (BFZ), Miriam Iser, Kirsten Büttner (Konrektorin), Gabriele Meyer (UBUS), Christine Marx (Rektorin), Sophia Rhein (LIV), Imke Skötsch, Monika Blickheuser, Maike Dingeldein, Stephanie Röllich, Emily Endres, Britta Sumalowitsch (Hauswirtschaft), Verena Scheible, Caroline Fey, Larissa Hubbuch, Lisa Beringer und Svenja Kaiser
Auf dem Bild fehlen: Brandon Cooper und Roland Pfeifer.

Carl-Orff-Schule
Fehlheim
Musikalische Grundschule

Kollegium 2022/23

KINDER BETREUUNG BENSHEIM
begleiten · fördern · entwickeln

ZUM ELTERNABEND DER KLASSE 3

KONTAKTDATEN

Kl. 3a Fuchs:

- Bitte mailen Sie uns eventuelle Änderungen der Notfallnummern unter dem Betreff: Fuchs_23_24 an
- monika.blickheuser@cof.kbs.schule

Kl. 3b Igel:

- Bitte mailen Sie uns eventuelle Änderungen der Notfallnummern unter dem Betreff: Igel_23_24 an
- maike.dingeldein@cof.kbs.schule

1

1. Musikalischer Anfang

2

2. Allgemeine Informationen

3

3. Unterrichtliches

4

4. Regeln und Erziehungspartnerschaft

5

5. Organisatorisches

Carl-Orff-Schule
Fehlheim
Musikalische Grundschule

Schulweg-plan Fehlheim

COS Fehlheim Schulwegplan

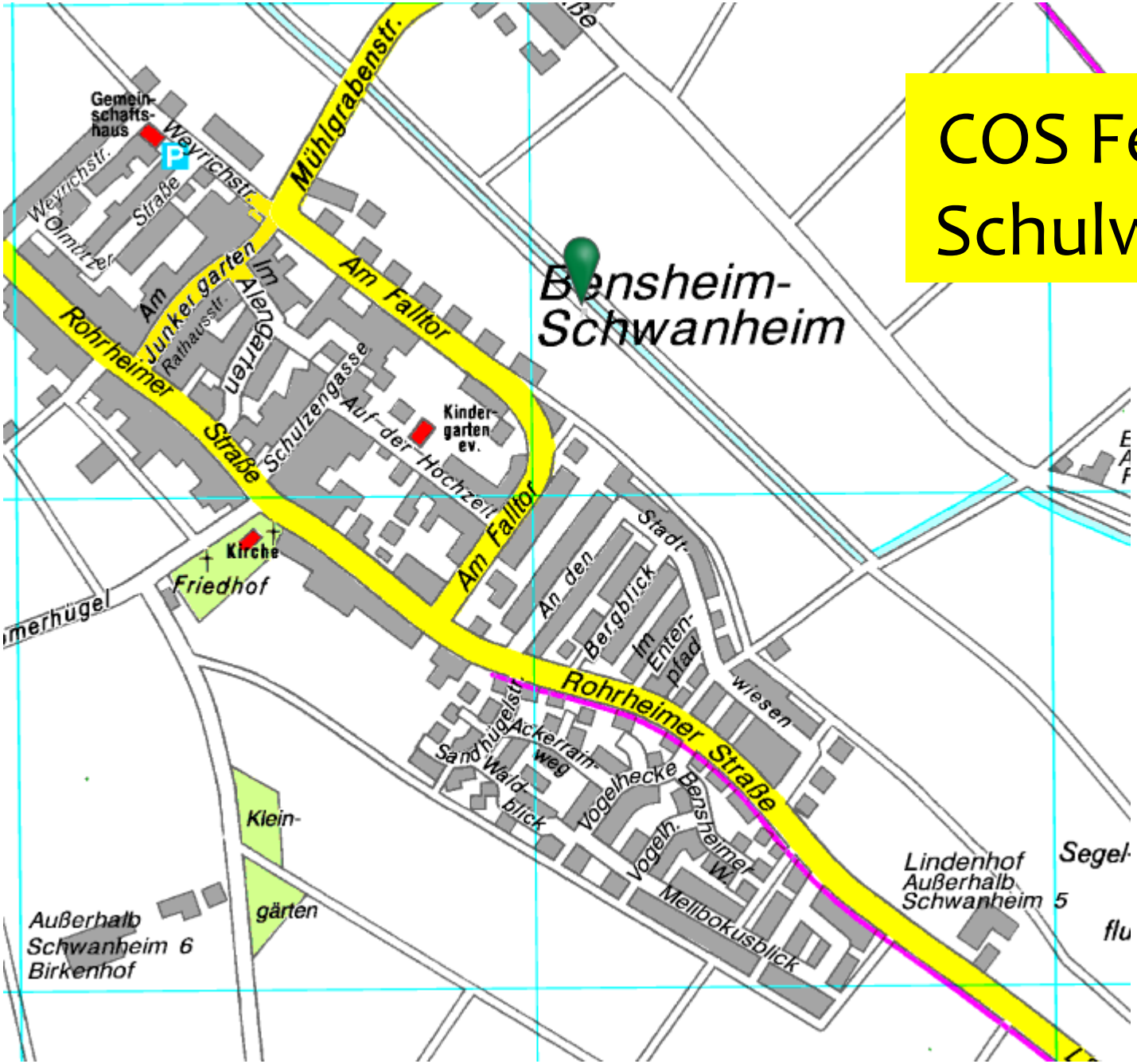

Carl-Orff-Schule
Fehlheim
Musikalische Grundschule

ELTERNTAXIS GEFÄHRDEN DIE SICHERHEIT DER SCHÜLER

CARL-ORFF-SCHULE FEHLHEIM: PAKT FÜR DEN GANZTAG

Unser Träger des PfN ist die Stadt Bensheim.

✡ NATÜRLICH ✡ SPIELEND ✡ LERNEN ✡

KINDER BETREUUNG BENSHEIM
begleiten · fördern · entwickeln

Carl-Orff-Schule Fehlheim
Musikalische Grundschule

CARL-ORFF-SCHULE FEHLHEIM: PAKT FÜR DEN GANZTAG

- Weiterhin finden Ergozeiten in Form von Projekten statt, um die Motorik der Kinder zu fördern und Grundfertigkeiten (Weben, Nähen, Filzen, Malen, Zeichnen, Bauen, Schachspielen…) erwerben zu können.
- Die Kinder bieten inzwischen eigene Projekte, die sie selbst ausarbeiten und vorbereiten.
- Wir bieten den Kindern mit dem Aufbau von motorischen Fähigkeiten eine Alternative zum digitalen Medienkonsum.
- Wir vermitteln Lebenskompetenzen und geben den Kindern Raum und Zeit für das kindliche Spiel.

☼ NATÜRLICH ☼ SPIELEND ☼ LERNEN ☼

KINDER BETREUUNG BENSHEIM
begleiten · fördern · entwickeln

Carl-Orff-Schule
Fehlheim
Musikalische Grundschule

CARL-ORFF-SCHULE FEHLHEIM: PAKT FÜR DEN GANZTAG

- Kündigungen sind nur zum Wechsel des Schulhalbjahres (31.01. oder 31.07.) und 6 Wochen vorher schriftlich möglich.
- Modulwechsel ebenso
- Der Vertrag endet zukünftig automatisch durch Versetzung an eine andere Schule (Klasse 4).
- Gebühren ab dem 01.08.2023:
  - Modul 1 145,00 €
  - Modul 2: 175,00 €

✡ NATÜRLICH ✡ SPIELEND ✡ LERNEN ✡

KINDER BETREUUNG BENSHEIM
begleiten · fördern · entwickeln

Carl-Orff-Schule Fehlheim
Musikalische Grundschule

ORGANISATORISCHES

- Krankmeldung (Essensabmeldung nicht vergessen!) bis 7:45 Uhr telefonisch bei Frau Iser (Sekretariat): 72149
- Ansprechperson: Bei Problemen und Fragen die zuständige Lehrkraft ansprechen/ mailen.

- Bitte auf Smartwatches bei den Kindern verzichten!

BEYBLADES UND POKÉMON – KARTEN BLEIBEN ZUHAUSE!

Das Mitbringen in die Schule ist nicht erlaubt!

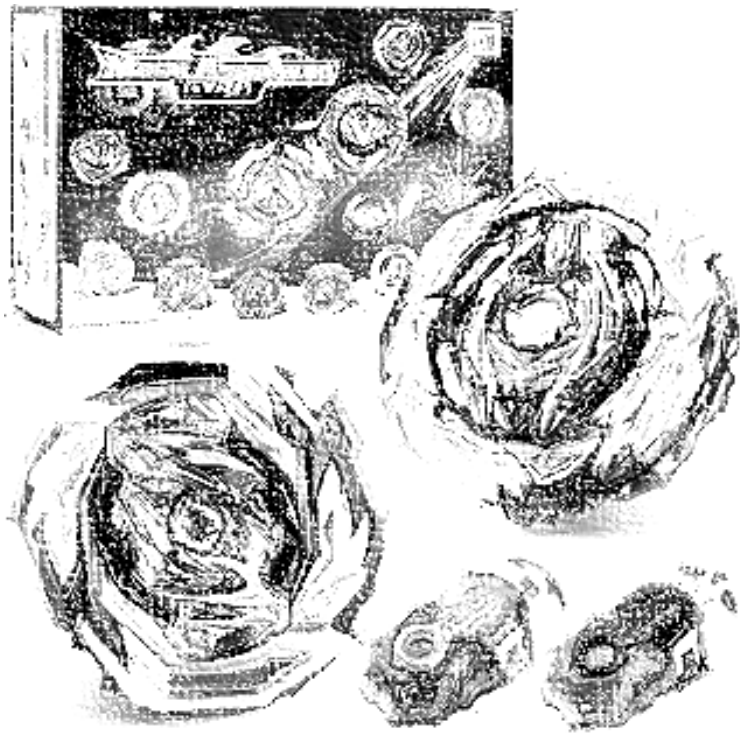

Klasse 3 und 4 mit **P**akt **f**ür den Ganztag					
Stunde	Montag	Dienstag	Mittwoch	Donnerstag	Freitag
7:30 – 8:00	Gleitzeit	Gleitzeit	Gleitzeit	Gleitzeit	Gleitzeit
1. 8:00 - 8.45	Unterricht	Unterricht	Unterricht	Unterricht	Unterricht
2. 8.45 - 9.30	Unterricht	Unterricht	Unterricht	Unterricht	Unterricht
9.30 bis 9.40 9.40 bis 10:00	10 min Frühstückspause & 20 min Bewegungspause				
3. 10:00 - 10.45	Unterricht	Unterricht	Unterricht	Unterricht	Unterricht
4. 10.45 - 11.30	Unterricht	Unterricht	Unterricht	Unterricht	Unterricht
11.30 -11.45	Bewegungspause				
11:45 – 12:30	Unterricht	Unterricht	Unterricht	Unterricht	Unterricht
Mittagessen, Bewegungs-pause 12:30 – 13:30					12:30 – 13:15 Uhr Unterricht
Lernzeit 13:30 – 14:15	Lernzeit	Lernzeit	Lernzeit	Lernzeit	Lernzeit
14:15 – 15:00 Ergozeit	Ergozeit	Ergozeit	Ergozeit	Ergozeit	Ergozeit
15:00 –17:00	Modul 2: Aktionszeit				

ZUCKERFREIER VORMITTAG: GESUNDES FRÜHSTÜCK

- Bitte keine gesüßten Getränke oder Süßigkeiten mit geben!
- Alternativen: Wasser, Obst, Rohkost

GEBURTSTAGSFEIER

- **Keine Geburtstagskuchen bzw. Süßigkeiten und keinerlei Essen mitgeben!!!**
- **Alternativen: Buch, Spiele etc.**

SCHULBÜCHEREI

- Ausleihe: dienstags in der großen Pause von 9.20 Uhr bis 9.40 Uhr und donnerstags im Pakt von 12:45 Uhr bis 13:15 Uhr
- Leitung: Frau Büttner

ALLGEMEINES: VORLESETAG

- Immer donnerstags vor den Ferien, von 10:00 bis 10.45 Uhr. (Ausnahme vor den Sommerferien!)
- Bitte Plakat mit Buchbeschreibung und 10 „Eintrittskarten“ bis dienstags im Sekretariat abgeben. (Wir helfen gerne bei der Herstellung des Plakates.)
- Am Vorlesetag Plakat mit Raumliste abholen und im Vorleseraum auf die Kinder warten, die zum Zuhören kommen.

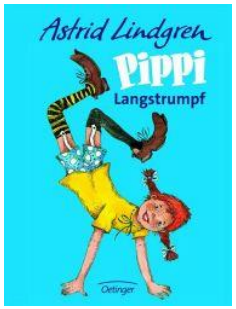

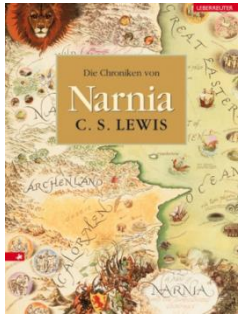

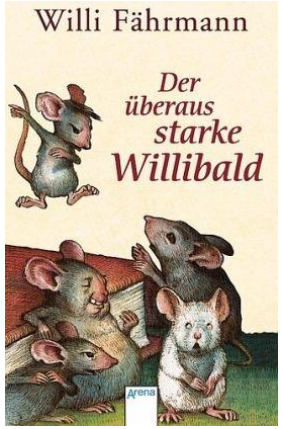

ALLGEMEINES: NIKOLAUSGESCHENK

Die Klassenlehrkräfte kommen mit den Elternbeiräten ins Gespräch.

ALLGEMEINES: NIKOLAUSBASTELN

Termin am besten heute Abend vereinbaren!!!

ALLGEMEINES: NIKOLAUSSINGEN

Termin: Freitag, der 01.12.2023 ab 17.00 Uhr

ALLGEMEINES: THEATERFAHRT

Schulausflug ins Theater

KINDERARTAKTION

In jedem Kind steckt ein kleiner Künstler

Der unbeschwerte Zeichenstil der Kinder ergibt garantiert originelle Motive.

Ein schönes Andenken

Für die Kinder und Kaüfer gibt es hochwertige Artikel mit der Zeichnung des Kindes im Mittelpunkt.

- https://www.kinderartaktion.de/home

TERMINE

- **Schulkonferenz:**

  am **19.10.2023 von 17:45 bis 18:30 Uhr** in der Mensa.

- **Elternbeiratssitzung:**

  am **19.10.2023 von 17:00 bis 17:45 Uhr** in der Mensa.

  (Zebras: Nachrücker Elternbeirat)

INFORMATIONEN ZUR WAHL DER SCHULKONFERENZ

- Wahlausschreiben am 21.09.2023!!!
- Die **Elternbeiräte wählen am 19.10.2023** die Mitglieder der Schulkonferenz aus der Elternschaft.
- Wer gewählt werden möchte, benötigt eine Wählbarkeitsbescheinigung (liegt hier aus).
- Die Elternbeiräte wählen 5 ElternvertreterInnen.
- Die Lehrerinnen wählen 5 Vertreterinnen (+ Schulleitung).
- Erste Schulkonferenz am **19.10.2023 von 17:45 bis 18.30 Uhr** im PC Raum statt.

☼NATÜRLICH ☼SPIELEND☼ LERNEN☼:

Sage es mir
und ich werde es
vergessen.

Zeige es mir,
und ich werde es
vielleicht behalten.

Lass es mich tun,
und ich werde es
können.
(Konfuzius)

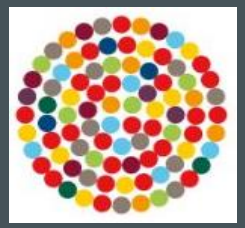

LERNEN UND ARBEITEN IN UNSERER SCHULE

Lernbüro für eigenverantwortliches Arbeiten

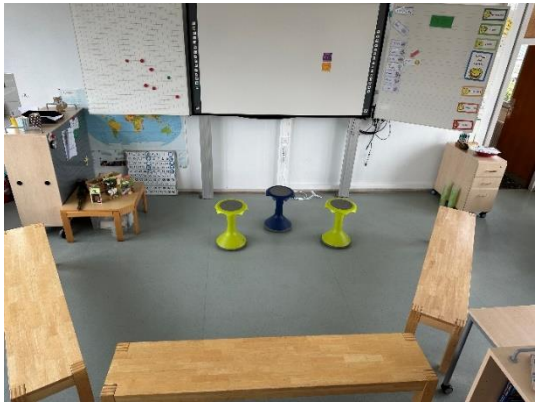

Sitzkreis für:

- gemeinsames Erarbeiten von Unterrichtsinhalten
- Reflektieren
- Morgen- und Abschlusskreis
- Kommunikativen Austausch

LERNEN UND ARBEITEN IN UNSERER SCHULE

- Visualisiertes Feedback

  (einheitlich in allen Klassen)

ÜBUNGSPLAN

Übungsplan (11.09. - 15.09.2023) Name:

Bereich	Aufgabe	Tag	✓	Bemerkungen
	Deutsch			
(Lernwörter-heft)	**Lernwörter** (Nomen) AHG O Schreibe die neuen Lernwörter in dein Lernwörterheft. Übe die neuen Lernwörter O Dienstag O Mittwoch O Donnerstag/Freitag			
(Schönschreib-heft)	**Schreiben** O Schreibe das Monatsgedicht (*Unsere Schule*) in dein Schönschreibheft. O Kontrolliere genau!			O ✓ Ich kann schon fehlerfrei und sorgfältig abschreiben und muss das nicht mehr üben. Schreibe dann einen Text für die Klassenzeitung. ☺
(Ballonheft)	**Wiederholung:** **Verben und Adjektive** O S.18, Nr.3 O S.19, Nr. 1,3 (mindestens 5 Adjektive) (**Achtung:** Bilde lustige Wortgruppen!)			
	Lesen: täglich O Mo: 10min O Di: 10 min O Mi: 10 min O Do/Fr: 10 min			Lass dir die Lesezeit in deinem Lesepass unterschreiben. ☺
	O "Alte Fehler" verbessern und Aufgaben nachholen!			Lasse die Klebezettel in deinen Heften kleben, bis du die bearbeiteten Seiten vorgezeigt hast!!!
	Mathematik			
Arbeits-blätter	Arbeitsblatt 1 Mo: O S. 1 O S. 2 Arbeitsblatt 2 Di: O S. 1 O S. 2			Bevor du loslegst: Schätze Dich ein: Wie lange wirst du für eine Seite brauchen? Starte nun und stoppe die Zeit! Vergleiche: Warst du schneller oder langsamer als du gedacht hast?

- Übungsplanzeiten am Vormittag und in der Lernzeit/ Zuhause
- Freitags werden i.d.R. die Arbeitsmittel zur Ansicht mit nach Hause genommen
- Schauen Sie bitte regelmäßig auf den Bemerkungskasten im Übungsplan und in die Postmappe!

LESEFITNESS STEIGERN

- Lesetempo steigern.
- Leseverständnis trainieren.
- Unterstützen Sie das Programm Lesefitness?
- Das Programm wurde in der Vergangenheit vom Förderverein gesponsert. Jedes Kind hat symbolisch 1 € bezahlt (Taschengeld), der in die Klassenkasse wandert und dem Kind am Ende wieder zugutekommt.

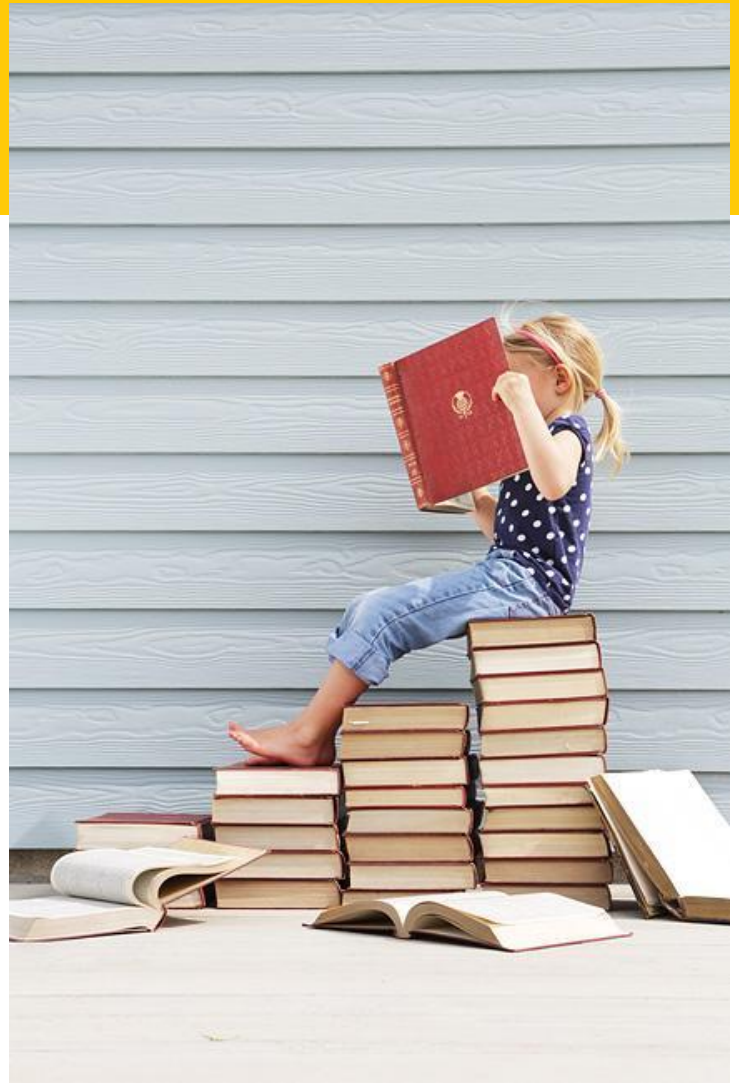

SCHWIMMUNTERRICHT

- Montags 1./2. Schulstunde,
- Bitte spätestens um 7.45 Uhr in der Schule sein, da der Bus um

  8:00 Uhr abfährt!
- Füchse: 1. Halbjahr,
- Igel: 2. Halbjahr
- Gemeinsame Busfahrt zum Hallenbad Einhausen
- Wasserdichte Badekappe und/oder eigenen Föhn mitnehmen.

DEUTSCH: KOMPETENZEN

Kompetenzen

- 1. Sprechen und Zuhören
- 2. Schreiben
- 3. Lesen
- 4. Sprache und Sprachgebrauch untersuchen und reflektieren

DEUTSCH: ENTDECKENDES LERNEN

Methoden

Im Vordergrund steht die Eigenaktivität der Kinder!

- Lesekonferenzen
- Schreibkonferenzen
- Lesetandem

DEUTSCH: KLASSENARBEITEN

- 6 angekündigte Klassenarbeiten im Schuljahr:
- Pro Halbjahr:
- 1 Leseverständnistest,
- 1 Aufsatz,
- 1 Diktat mit Grammatikteil;
- 1 Grammatikarbeit als Lernzielkontrolle mit Note
- Übungsdiktate

DEUTSCH: TERMINE

Termine:

- **12.10.2023:** Diktat mit Grammatikteil
- **16.11.2023:** Leseverständnis
- **29.11.2023:** Lernzielkontrolle Grammatik
- **20.12.2023:** Aufsatz/ Personenbeschreibung
- **29.02.2024:** Diktat mit Grammatikteil
- **30.04.2024:** Leseverständnis
- **15.5/ 16.5.2024:** Lernstandserhebungen
- **29.05.2024:** Lernzielkontrolle Grammatik
- **13.06.2023:** Aufsatz/Märchen

MATHEMATIK: KOMPETENZEN

- Darstellen
- Kommunizieren
- Argumentieren

- Umgehen mit symbolischen, formalen und technischen Elementen
- Problemlösen
- Modellieren

MATHEMATIK: ENTDECKENDES LERNEN

Methoden und Kompetenzen

- Entdeckendes Lernen = herausfordernde Aufgaben und viel Eigenaktivität der Schüler (z.B. mehrere Rechenwege kennen lernen, ausprobieren, eigenen Rechenweg anwenden)
- „Think-pair-share“,
- Partnerarbeit,
- Rechenkonferenzen,
- „Blitzrechnen“ ,
- „weißes Heft“

MATHEMATIK: UNTERRICHTSTHEMEN

Rechnen im Tausender-raum

- **bis Herbstferien:** Wiederholung: Addition, Subtraktion Multiplikation und Division
- **bis Weihnachten:**

  Aufbau und Orientierung im Tausenderraum und Addition und Subtraktion im Tausenderraum,

- **Weihnachten bis Ende des 1.Halbjahres:** Multiplikation und Division im Tausenderraum,
- **bis Ostern:** Einführung der schriftlichen Addition und Einführung der schriftlichen Subtraktion
- **Ostern bis Sommerferien:** Ergänzende Übungen

MATHEMATIK: TERMINE

- **27.09.2023:** 1. Übungsarbeit
- **18.10.2023:** 1. Klassenarbeit
- **22.11.2023:** 2. Klassenarbeit
- **13.12.2023:** 3. Klassenarbeit
- **07.02.2024:** 4. Klassenarbeit
- **13.03.2024:** 5. Klassenarbeit
- **07. Mai 2024:** Lernstandserhebungen Mathe Teil 1
- **08. Mai 2024:** Lernstandserhebungen Mathe Teil 2
- **05.06.2024:** 6. Klassenarbeit
- **03.07.2024:** 2. Übungsarbeit (optional)

SACHUNTERRICHT: KOMPETENZEN

- **Erkenntnisgewinnung**
  - Erkunden und untersuchen
  - Planen und konstruieren
- **Kommunikation**
  - Darstellen und formulieren
  - Dokumentieren und präsentieren
- **Bewertung**
  - Informationen, Sachverhalte und Situationen beurteilen

SACHUNTERRICHT: INHALTSFELDER

- **Gesellschaft und Politik**
- **Natur**
- **Raum**
- **Technik**
- **Geschichte und Zeit**

SACHUNTERRICHT: THEMENFELDER

- Wir sind eine Gemeinschaft: Klassenregeln, Konflikte fair lösen, Klassenrat (wöchentlich)
- Wald
- Kinder in der Welt, Kinderrechte
- Orientierung im Heimat- und Schulort, Einführung Kartenverständnis
- Wasser, Wasserkreislauf und Wetter
- Bauwerke
- Wunschthemen der Klassen

  (kompetenzorientiert)

- 1. Halbjahr: Lernzielkontrolle (Projektarbeit im Rahmen des Unterrichts)
- 2. Halbjahr: Lernzielkontrolle

SACHUNTERRICHT: FORSCHEN IM WALD

NOTENGEBUNG: DEUTSCH UND MATHEMATIK

- **Beurteilungskriterien**: mündliche Mitarbeit im Unterricht, schriftliches Arbeiten im Unterricht, Übungsplan, Klassenarbeiten
- **Zeugnisnote** besteht aus 60% mündlicher/unterrichtlicher und 40% schriftlicher Leistung
- Unterschrift d. Erziehungsberechtigten unter **jeder** Arbeit

NOTENGEBUNG ALLGEMEIN

- Entscheidung:

  Fehlerdurchschnitt und Notendurchschnitt statt Notenspiegel in allen Fächern?

ARBEITSVERHALTEN

Wichtig:

- Aufmerksam Zuhören
- Genaues Lesen der Arbeitsaufträge
- Selbstständiges Arbeiten
- Gutes Arbeitstempo
- Aufgeräumter Arbeitsplatz
- Ranzen / Materialien packen

ELTERNGESPRÄCHE

- Halbjahresgespräche (20-30 min) finden Ende Januar/ Anfang Februar statt
- Informationen folgen nach den Weihnachtsferien über die Postmappe
- Bei früherem Gesprächsbedarf gerne bei der Klassenlehrkraft per Mail melden

REGELN

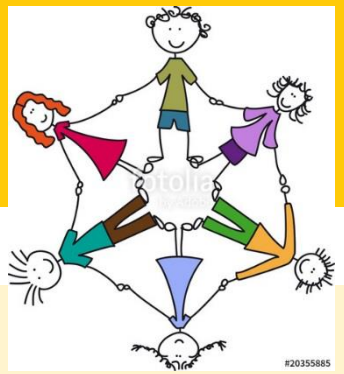

- Langsam – leise, friedlich – freundlich!

VEREINBARUNGEN AN DER CARL-ORFF-SCHULE IN FEHLHEIM

Miteinander leben und arbeiten bedeutet…	
Ich bin Teil der Gemeinschaft.	Ich komme pünktlich zu meiner Gruppe.
	Ich bleibe bei meiner Gruppe oder melde mich ab.
	Ich bleibe in den Pausen für die Aufsicht sichtbar auf dem Schulhof.
	Ich halte mich an die Anweisungen aller MitarbeiterInnen der Schule.
Ich bin achtsam im Umgang mit Menschen.	Ich bin friedlich, freundlich, hilfsbereit und höflich zu anderen.
	Ich laufe langsam und leise durch das Schulgebäude.
	Ich halte die Gesprächsregeln ein.
	Ich gebe mein Bestes beim Lernen und lasse andere in Ruhe lernen.
Ich bin achtsam im Umgang mit Dingen.	Ich halte Ordnung im Klassenraum und in der Schule.
	Ich gehe sorgsam mit allen Dingen um uns sage Bescheid, wenn etwas kaputt ist.

WIR SPRECHEN MITEINANDER!

Wenn wir uns nicht an die besprochenen Regeln halten, suchen wir miteinander im Gespräch nach Lösungen, um es zukünftig besser zu machen.

Zum Beispiel:

- Wir sorgen für eine Wiedergutmachung!
- Wir schreiben einen Brief, wenn z. B. ein anderes Kind oder eine andere Person benachteiligt oder verletzt wurde.
- Wir teilen dem anderen unser Bedauern mit.
- Wir helfen und kümmern uns um den anderen.
- Wir nehmen uns eine Nachdenkzeit.
- Bei größeren Problemen suchen wir selbstverständlich das Gespräch mit Ihnen.

SOZIALPÄDAGOGISCHE UNTERSTÜTZUNG

Wir werden außerdem unterstützt durch unsere sozialpädagogischen Fachkräfte UBUS und HELP:

http://carl-orff-schule-fehlheim.de/wir-ueber-uns/schulsozialarbeit

ERZIEHUNGSPARTNERSCHAFT

- Der Konsens mit Ihnen ist für uns die Grundlage zum Handeln!
- Regeln sind in einer Gemeinschaft wichtig.
- Unser gemeinsames Ziel ist es, die Kinder gesellschaftsfähig zu machen.
- Ehrlichkeit, Zuverlässigkeit, Mitgefühl, Hilfsbereitschaft, Verantwortungsbewusstsein, Zivilcourage

ELTERNMITARBEIT

Unbedingt notwendig bei:

- Begleitung bei sportlichen Aktivitäten (eventuell Schwimmen, Wettkämpfe)
- Ausflüge
- Elternbeirat
- Schulkonferenz
- Förderverein

ELTERNMITARBEIT

Unbedingt notwendig bei:

Schön wäre bei:

- Projektwoche
- Schulfeste
- Aufführungen
- Vorlesetag

WAHL DER ELTERNVERTRETER

- Es folgt die Wahl des Elternbeirates und der Stellvertreterin /des Stellvertreters
- Termin der ersten Elternbeiratssitzung:
  Donnerstag,
  19.10.2023
  17:00 bis18:00 Uhr

Schulische Gremien

INFORMATIONEN ZUR WAHL DER SCHULKONFERENZ

- Wahlausschreiben am 21.09.2023!!!
- Die **Elternbeiräte wählen am 19.10.2023** die Mitglieder der Schulkonferenz aus der Elternschaft.
- Wer gewählt werden möchte, benötigt eine Wählbarkeitsbescheinigung (liegt hier aus).
- Die Elternbeiräte wählen 5 ElternvertreterInnen.
- Die Lehrerinnen wählen 5 Vertreterinnen (+ Schulleitung).
- Erste Schulkonferenz am **19.10.2023 von 17:45 bis 18.30 Uhr** im PC Raum statt.

KLASSENGESCHÄFTE

- Klassenkasse
- Reisetagebuch mit Klassentier
- Vorweihnachtszeit
- Adventskalender
- Nikolausgeschenk

GESCHENKE

- Bitte keine Geschenke an uns! Wir <u>dürfen</u> nichts annehmen!
- Wir freuen uns sehr über Ihr Feedback durch Worte! ☺

VIELEN DANK FÜR IHRE AUFMERKSAMKEIT!

ZUM ELTERNABEND DER KLASSE 3